OL知識のモト　政治ニュース

「テロ対策特別措置法」をめぐる与野党のつばぜり合いの行方は？

今回のテーマ

急転直下、福田新内閣が誕生しました。目下、福田内閣の第1ハードルとなっているのが、インド洋での海上自衛隊の補給活動。そもそもなぜスタートし、なぜ政府は継続しようと必死なのでしょうか。

産経新聞編集局記者
佐々木美恵さん
産経新聞政治部で首相官邸や自民、民主、公明党などを取材。現在は総務省担当

インド洋での海上自衛隊の補給活動の継続の是非をめぐって、与野党のつばぜり合いが激しくなっています。海上自衛隊の派遣の法的根拠である時限立法の「テロ対策特別措置法」が11月1日に切れるためです。

この法律を定めるきっかけになったのは、平成13年9月11日のニューヨークの世界貿易センタービルなどでの同時多発テロ。アフガニスタンを根城とするテロ組織を封じ込める各国の活動に、自衛隊を参加させることができるようにする法律です。

現在インド洋上では、米・英・独・仏・カナダ・パキスタンなど8カ国の艦船によって、テロ組織が海上で武器の受け渡しや破壊活動の準備をするのを防ぐ「海上阻止活動」（OEF−MIO）が続けられています。この活動を支援するため燃料を補給するのが海上自衛隊の役割で、これまでに軽油など約200億円相当の燃料を提供しています。

「洋上の無料ガソリンスタンド」と揶揄（やゆ）する声や、なんでこの原油高の昨今、わざわざインド洋まで出かけて燃料をプレゼントする必要があるのか、と思う人もいるでしょう。

「大火事が起きて、近所の人が総出で火消しをしているとき、〝家訓で火事場には行けない。手伝えない〟などと言えば村八分になる」。これは法制定時によく引用されていた例えですが、自衛隊の海外での活動にはさまざまな制約があるのはご承知のとおり。他国のようにアフガニスタン国内でテロ組織の掃討作戦はもちろん、現状では治安維持活動もできません。だから日本は火事場（戦闘地域）でないところで、炊き出し（補給）役を果たしてきたのです。

活動継続に反対している民主党が補給活動の代わりに提案しようとしているのはNGOへの支援など人道分野での貢献など。これが炊き出しに匹敵すると受けとめてもらえるかどうか。また民主党は、法律の制定時期には条件付きながら賛成の姿勢を示していた経緯もあります。納得できるデータや説明が必要です。

「WOFULL（ワッフル）」クリスマス特集号、11月1日（木）から配布スタート

スタイルのあるクリスマスを！

ショップイン

ローズ&グリーンを主役に自分らしく楽しむクリスマス

お気に入りのディスプレーを飾って、大切な人へのギフトを選んで…。さあ、お楽しみいっぱいのクリスマスはもうすぐ！ 心躍るこのシーズンを思いきり楽しみたいなら、セレクトコスメ・雑貨ショップのショップインへ出かけてみない？

ショップインでは、11月15日（木）から、クリスマスコレクションを展開。店頭で配布する情報誌「ワッフル」でも、こだわりのデコレーション&ギフトを紹介しています。注目したいのは、光触媒を施したバラのアートフラワー。レッドやゴールドがシックで華やかなスタイルに演出します。枝先がキラキラ輝くツリーやトピアリー、それに合わせたいキュートなオーナメントも登場。どれも暮らしの中に溶けこむシンプルなデザインだから、アレンジの幅も広がりそう。女友達や自分へのご褒美にぴったりのコスメ、癒しグッズなども満載。毎回好評の占いやプレゼントも必見です！

「ワッフル」vol・32 christmas号（無料）

クリスマス限定ノベルティも見逃せない

限定ノベルティも見逃さないで。12月25日（火）まで、ショップイン全店ではクリスマスラッピングを実施中。ショッピングバッグが、天使とトナカイのクリスマスバージョンに。さらに、「ワッフル」に掲載のオーナメント商品を購入すると、先着でショップインオリジナルクリスマスカードがもらえます（該当商品を含む税込み1000円以上購入の先着5000人）。数に限りがあるので、入手はお早めに！

光触媒加工を施したアートフラワー（630円〜3150円）、アレンジツリー（1890円）、バタフライピンチ（240円）など、シック&ラグジュアリーなホームデコレーションがそろう今季。お気に入りを見つけたら、早めに手に入れて

ワッフルに関する問い合わせ
（株）東京ドーム　ショップイン本部
☎03（3817）6111
京都駅店（CUBE地下２階）
☎075（365）8628
営業時間：午前10時〜午後8時
河原町店（河原町OPA4階）
☎075（255）8141
営業時間：午前11時〜午後9時

11月2日（金）まで「おみやげ小路フェア」開催

豪華抽選会に京舞鑑賞、楽しみがめじろ押し！

専門店街「ザ・キューブ」

京都駅ビルの「ザ・キューブ」は、みやげ物からファッション、グルメまで楽しめる便利な専門店街。

地下1階の「おみやげ小路」と1階「京名菓」の各店では、11月2日（金）まで毎年恒例のイベント「おみやげ小路フェア」が開催されています。

期間中は、銘菓・京漬物・お茶・民芸品・伝統工芸品など、各店から限定の〝お買得商品〟が販売されます。この機会に京都のいろんな名産品を再発見してみるのも面白いかも（三省堂書店は除く）。

このフラッグが出ているよ

シティ読者に特典あり「お楽しみ抽選会」

10月27日（土）〜11月2日（金）の7日間は、〝お楽しみ抽選会〟を実施。各店で買い物をすると、100円ごとに抽選補助券が1枚もらえます。これを2枚集めると、抽選会に1回参加できるよ。特賞は京都劇場・劇団四季のS席ペア観覧券。A賞は1万円分のギフト旅行券。ザ・キューブ内すべての飲食店で利用できるB賞のグルメチケットや、C賞のショッピングチケットも魅力的だね。

シティ読者には、下のクーポンが抽選補助券1枚（1000円相当）として使える特典も。お店でもらえる補助券と一緒に使用して抽選にトライして。

さらに、1度に2回以上の抽選をすると、地下1階の「福寿園」前で「抹茶サービス（2人利用可）」がうけられます。各日先着100人なのでお早めに。

〈お楽しみ抽選会〉

特賞：京都劇場・劇団四季 S席ペア観覧券 …… 10人
A賞：日本旅行・ギフト旅行券（1万円分）…… 30人
B賞：ザ・キューブ グルメチケット（1000円分）…… 500人
C賞：ザ・キューブ ショッピングチケット（500円分）…… 1000人
参加賞：ポケットティッシュ

※抽選は地下1階らせん階段横・特設会場で。時間は午前8時30分〜午後8時30分

「京舞のご披露」も

また、10月27日（土）・28日（日）の2日間は、地下1階の「おみやげ小路」前で〝舞妓（まいこ）〟さんによる京舞〟を鑑賞できます。午後1時30分〜、2時30分〜、いずれも20分程度。この秋は、お出かけがてら京都駅で楽しもう。

〈営業時間〉地下1階「おみやげ小路」・1階「京名菓」＝午前8時30分〜午後8時30分 ※通常時より30分延長（地下1階三省堂書店は午後9時までカフェ&バープロントは午後11時まで、営業）

●下京区烏丸通塩小路下ル、☎075（371）2134。http://www.thecube.co.jp

coupon
シティ読者限定
抽選補助券
この券と各店配布の補助券1枚で1回抽選可
10/27（土）〜11/2（金）まで
ザ・キューブ

▶紅茶600円〜、焼き菓子500円〜

烏丸松原・GRACE（グレース）

紅茶とスコーンでおよばれタイム

9/20 OPEN

ティーサロン「GRACE」のオーナー・松本ゆう子さんは、元キャリアウーマン。ハードワークの癒やしとして紅茶にハマり、7年前にティーインストラクターの資格を取得。「人にふるまうことが大好き」でオープンさせたこちらでは、松本さんの家に〝およばれ〟したような気分にさせられます。

紅茶はフレーバーティーも含め20種類。毎朝焼き上げられるスコーンと、優雅なひとときを堪能しましょ。ランチセット（1000円）もあります。

撮影／岡森大輔

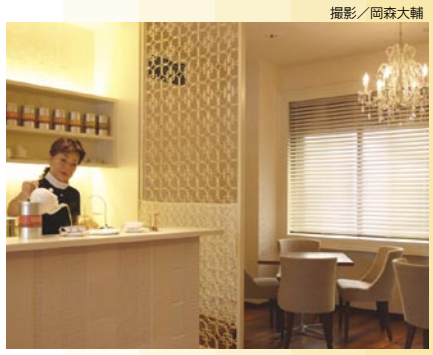
▼まずは店名を好きな言葉「GRACE」に決め、そのイメージに合わせて店づくりをしたそう

DATA
▶京都市下京区烏丸通松原下ル 欧風館1階
▶午前10時〜午後6時30分 ※ランチタイムは午前11時30分〜午後2時
▶日・祝休
▶☎075（351）5727

new shop information

new new

撮影／武甕育子

▲肉不使用のボロネーゼ（850円）は「企業秘密」の工夫でコクは十分。野菜ジュースは各450円

◀屋外のハーブは、フードにも使われているそう

御幸町蛸薬師・mumokuteki café&foods

やさしいおいしさ自然派カフェで発見

9/29 OPEN

たっぷりのグリーン、さまざまな表情のテーブルやイス…。入ったとたんにゆる〜い心地になるこちらのカフェ。動物性の食材や砂糖を使わずに、低・無農薬の野菜などこだわりの素材から作られるメニューがずらり。店長の福田興志智（よしとも）さんいわく「体にやさしくておいしいもの」をスタッフが日々追求して生み出しているんだって。おすすめは5種類のカラフルな野菜ジュース。1階には色んなジャンルの雑貨を扱う姉妹店も。

DATA
▶京都市中京区御幸町通六角下ル ヒューマンフォーラムビル2階
▶午前11時30分〜午後7時（午後6時LO）
▶不定休
▶☎075（213）7733

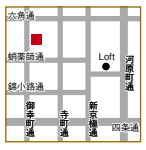

「もっとたくさんの人に演劇を」

今週のカレ！

「京都府立文化芸術会館」
松浦友さん（28歳）

とても穏やかに話す彼ですが、「新しいこと、前例がないことをどんどんやっていきたい」と熱い一面も

「京都府立文化芸術会館」の松浦友さんは、演劇プロデューサー。同会館での公演企画やプロデュースのほか、プライベートでも芝居を上演したり、高校で演劇を教えたり、ワークショップを開催したり―。読者Mさんからの「とにかくバイタリティーのある人」という推薦文も納得の、演劇に囲まれた毎日です。

ここまで演劇にハマったきっかけは、中学校1年生のときの文化祭。「劇の最後のセリフが言いたくて」、ある役に立候補。そこでスポットライトを浴びて、「楽しい！」と思った瞬間から、彼の〝演劇人生〟がスタートしたわけです。

その後、演じるだけではなく、〝芝居を作る〟ことにも興味を持ち始めて、今の仕事を選ぶようになったのだとか。

休日は、小旅行や映画鑑賞をして過ごすという彼。でも、マンガを読むときまで「こういうコマ割りをすると、目線がいくな」なんて考えているそう。「純粋に楽しめなくなっているかな。一種の職業病かも」と苦笑します。

そこまで熱心になるのは、「演劇を見に来る、というのは、その人の時間と空間を切り取ってくれているということ。そのことに感謝して、精いっぱいいいものを作りたい」という思いがあるから。今後は、「自分が出合ってよかったと思う演劇を、もっとたくさんの人に知ってほしい。そして、この仕事が子どもにあこがれられるようになればなぁ」。

PHOTO/ナリタナオシゲ

募集
応募は11面のあて先へ
今週のカレ！
応募資格は34歳以下で、未婚の男性。お勤めしている人（自営OK）に限ります。自薦・他薦は問わず。推薦者の連絡先、彼の年齢、職業（勤務先）、イチオシの理由（あれば写真も）を明記して、「今週のカレ！」係まで。

「湯あがりねねさんコンテスト」グランプリ決定

ほっこり笑顔で賞品がもらえる

癒し太閤　ねねの湯

醍醐にあるスーパー銭湯「癒し太閤　ねねの湯」で、第2回「湯あがりねねさんコンテスト」が開催されました。入浴後のほっこり上気した笑顔を募集したこの企画、今回のテーマは親子。〝ステキな笑顔〟を選考基準に協力各社が審査を重ね、見事グランプリを射止めたのは、宇治市に住む32歳の「どらまり」（ニックネーム）さん親子。こちらには仲良しの友達ファミリーとよく来るそうで、一緒に応募した友達も準グランプリに選ばれたんだって。

「特に上の子がここの大ファン。〝おんせん行こうよ！〟ってよくおねだりされます（笑）。私のお気に入りは露天風呂やサウナ」

グランプリ賞品は、ねねの湯回数券セット、ねねの湯金券1万円分、TOHOシネマズ二条ペア映画鑑賞券など多数。

コンテストは毎回テーマを変えながら、年4回開催予定。最終審査まで残ると、ねねの湯の回数券やねねの湯金券、百貨店商品券など豪華賞品がもらえるよ。次回はあなたもエントリーしてみない？

3人でパチリ！ グランプリに選ばれたどらまりさん親子

どらまりさんファミリーもお気に入りの露天風呂

同館の入浴料は、一般800円（土日祝は850円）。入浴料などが割引になる「ねねの湯会員」（入会金200円、年会費無料）も随時受け付け中。

コンテスト協力＝関広、京都新聞社、KBS京都、月刊情報誌Leaf、京都リビング新聞社（順不同）

●伏見区醍醐合場町27−1、☎075（574）4526。午前10時〜翌午前0時（入館は午後11時20分まで）。第3火曜休。http://www.resort-sento.com